

Operazione Rif. PA 2023-20172/RER approvata dalla Regione Emilia-Romagna con DGR N. 1926 del 13/11/2023 e co-finanziata dal Fondo Sociale Europeo+ 2021-2027

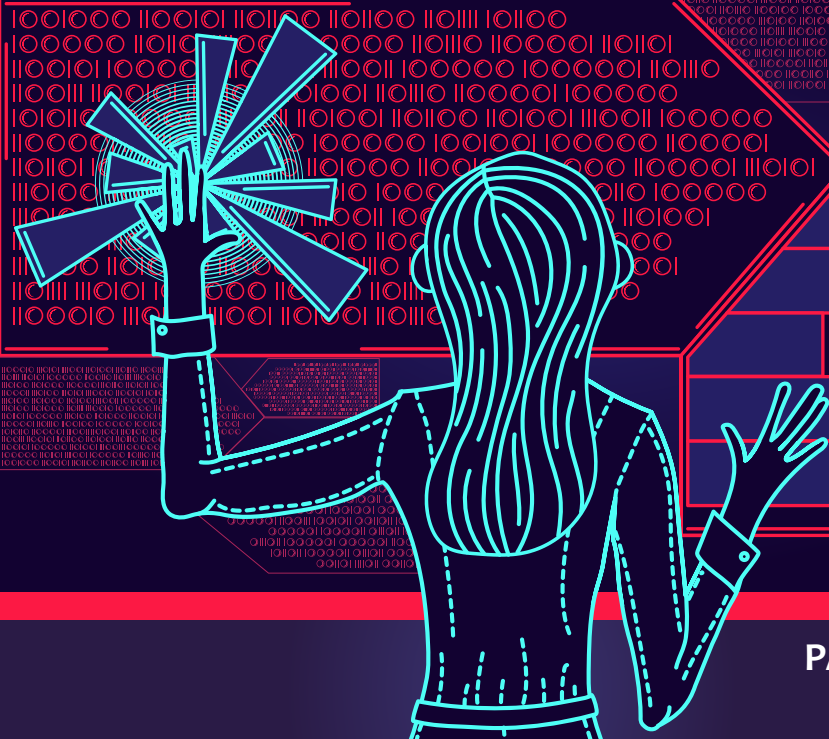

PARTECIPAZIONE GRATUITA

Nuove Competenze per Donne Digitali

2^a EDIZIONE

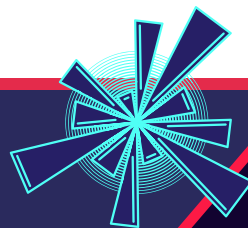

DESTINATARI Donne residenti o domiciliate in regione Emilia-Romagna in data antecedente l'iscrizione alle attività.

MODALITÀ DI ISCRIZIONE

Per iscriversi occorre inviare [scheda di iscrizione e relativi allegati](#) all'indirizzo e-mail: conz@cisita.parma.it

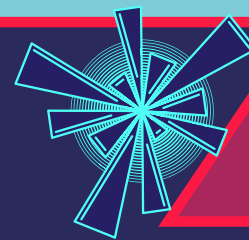

PER INFO

Sara Conz

conz@cisita.parma.it / 0521 226524

SOFTWARE PER LO SVILUPPO DI CONTENUTI DIGITALI - BASE PACCHETTO OFFICE BASE

DATE	ORARIO	CONTENUTI
26 marzo	14.30-17.30	Creare e modificare a LIVELLO BASE contenuti digitali per uso professionale con un Software specifico tra cui Word, Excel, Power Point, applicativi per elaborazione di immagini anche utilizzati in remoto o altri
27 marzo	14.30-17.30	
2 aprile	14.30-17.30	Software che consentono di creare contenuti digitali per altri scopi professionali.
3 aprile	14.30-17.30	
9 aprile	14.30-17.30	Il corso si svolgerà in videoconferenza
10 aprile	14.30-17.30	
16 aprile	14.30-17.30	
17 aprile	14.30-17.30	
22 aprile	14.30-17.30	
24 aprile	14.30-17.30	
29 aprile	14.30-17.30	
30 aprile	14.30-17.30	
2 maggio	14.00-18.00	

Operazione Rif. PA 2023-20172/RER approvata dalla Regione Emilia-Romagna con DGR N. 1926 del 13/11/2023 e co-finanziata dal Fondo Sociale Europeo+ 2021-2027

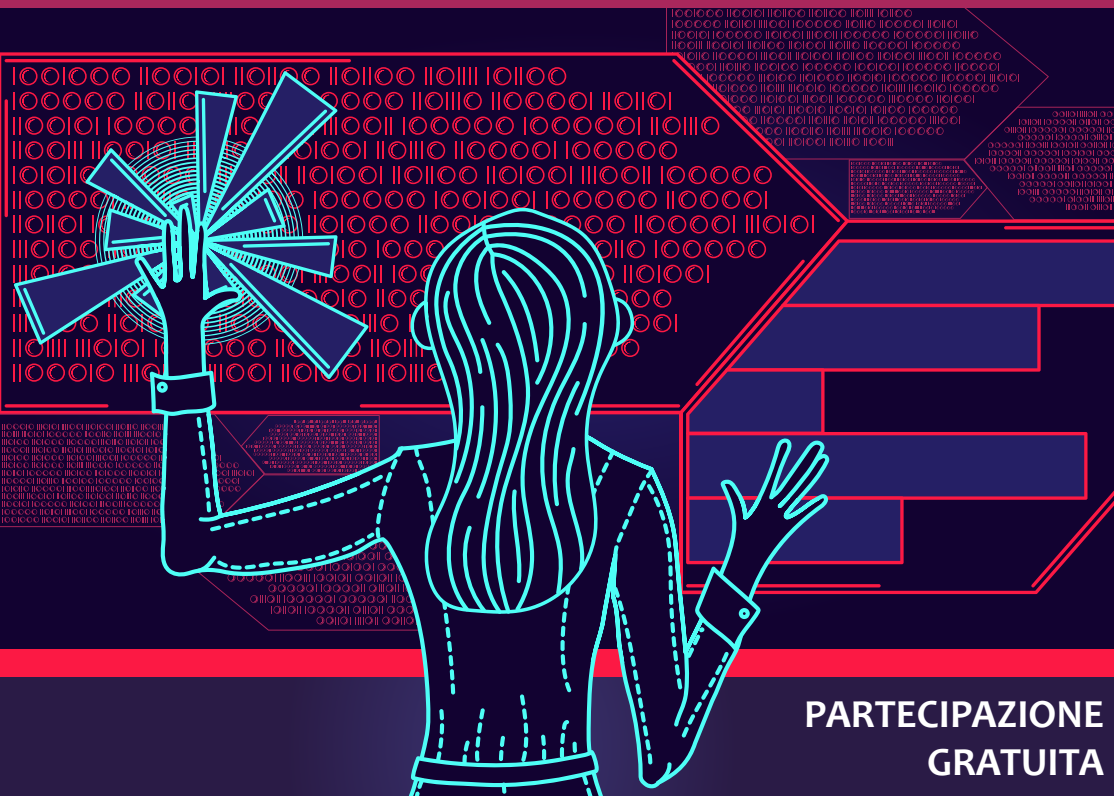

Nuove Competenze per Donne Digitali

2^a EDIZIONE

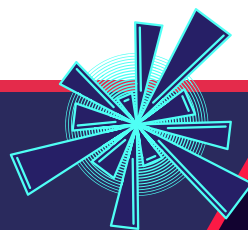

Il percorso formativo ha l'obiettivo di rendere maggiormente spendibili le competenze e le professionalità digitali delle donne per rafforzare la partecipazione al mercato del lavoro e migliorare le opportunità di accesso ai percorsi di carriera.

REQUISITI DI PARTECIPAZIONE

Conoscenze relative alla gestione digitale di dati e documenti.

MODALITÀ DI SELEZIONE

Si terrà conto dell'ordine cronologico di arrivo delle domande di iscrizione. In caso di richieste superiori ai posti disponibili, verrà attivato un processo di selezione, strutturato con una prova scritta e un colloquio.

ATTESTATO RILASCIATO

Attestato di frequenza

DURATA DEL CORSO

40 ore

DOCENTE

Paolo Ollari

