

SVILUPPO RISORSE PER L'AZIENDA
CISITA
P A R M A



QUESTO CORSO LO TROVI NEL
CATALOGO SICUREZZA 2020

CORSO DI FORMAZIONE PER GLI ADDETTI AL PRIMO SOCCORSO

AZIENDE GRUPPO A

(Ai sensi del D.lgs 81/08 e del D.M. 388/03)

febbraio- marzo 2020

1. OBIETTIVI

Il Decreto Legislativo 81/2008 stabilisce che il datore di lavoro, tenendo conto della natura dell'attività e delle dimensioni dell'azienda o dell'unità produttiva, debba prendere i provvedimenti necessari in materia di primo soccorso e di assistenza medica di emergenza.

Il corso si compone di una parte teorica di specializzazione e una parte pratica di esercitazione che forniranno le competenze di base su come allertare il sistema di soccorso e attuare gli interventi di primo soccorso, conoscere i rischi specifici dell'attività svolta, acquisire conoscenze generali sulle patologie specifiche in ambienti di lavoro.

2. DESTINATARI

Addetti al primo soccorso.

Dipendenti delle aziende comprese nel Gruppo A del Decreto Interministeriale n. 569 del 1999:

- a) aziende soggette all'obbligo di dichiarazione o notifica (D.lgs n. 334)
- b) centrali termoelettriche
- c) impianti e laboratori nucleari
- d) aziende del comparto agricoltura e alle aziende con indice infortunistico superiore a 4 (secondo i gruppi tariffari INAIL) che sono: lavorazioni meccanico-agricole; macellazione e pesca; costruzioni edili; costruzioni idrauliche; strade e ferrovie; linee e condotte urbane; fondazioni speciali; impianti; lavorazione; facchinaggio; impianti acqua e vapore; prima lavorazione legname; falegnameria e restauro; materiali affini al legno; metallurgia; metalmeccanica; geologia e minerario; lavorazione rocce; trasporti; pulizie e nettezza urbana.

3. DURATA E CONTENUTI

Durata: 16 ore

Contenuti:

Prima giornata (4 ore)

Cenni sul regolamento del primo soccorso in azienda - Struttura del soccorso professionale moderno - Compiti del primo soccorritore - Livelli di competenza dei soccorritori - Gestione dei problemi inerenti il soccorso - Accertamenti sui segni vitali - La catena della sopravvivenza - Allerta dei soccorsi.

Seconda giornata (4 ore)

Folgorazione – Emorragie esterne – Cenni di anatomia dello scheletro – Anatomia e fisiologia dell'apparato respiratorio e dell'apparato cardiovascolare – Ustioni – Traumi cranici e midollari, toracici, addominali, dello scheletro e con interessamento vascolare.

Terza giornata (4 ore)

Riconoscimento dello stato di incoscienza, dell'arresto respiratorio, dell'ostruzione delle vie aeree, dell'arresto cardiocircolatorio – Manovre di apertura delle vie aeree – La respirazione artificiale – La rianimazione cardiocircolatoria mediante massaggio cardiaco esterno – Esercitazioni sulle manovre fondamentali di rianimazione.

Quarta giornata (4 ore)

Approfondimento secondo i rischi tipici dei comparti indicati nei codici tariffari INAIL.

4. CALENDARIO

DATA	ORARIO
- 26 febbraio 2020	9.00 - 13.00
- 2 marzo 2020	9.00 - 13.00
- 5 marzo 2020	9.00 - 13.00
- 9 marzo 2020	9.00 - 13.00

5. DOCENZA

La docenza sarà affidata a personale qualificato in materia di primo soccorso e relativa normativa cogente.

6. MODALITÀ DI ISCRIZIONE E SEDE DEL CORSO

La scheda di iscrizione dovrà pervenire, compilata in ogni sua parte, entro il **20 febbraio 2020** a Cisita Parma tramite fax al n. 0521/226501 o via e-mail al seguente indirizzo: carparelli@cisita.parma.it. Il corso si svolgerà presso la sede di Cisita Parma, Borgo Girolamo Cantelli 5, 43121 Parma.

7. ATTESTATI

Al termine del corso, ai partecipanti che avranno frequentato almeno il 90% delle ore di formazione e superato la verifica di apprendimento, verrà rilasciato attestato di frequenza.

8. QUOTA INDIVIDUALE DI PARTECIPAZIONE

€ 200,00 + iva per le aziende associate UPI o GIA

€ 270,00 + iva per le altre aziende

9. PER INFORMAZIONI

Chiara Ferri - Maria Carparelli

Tel. 0521/226500 - Fax 0521/226501

ferri@cisita.parma.it - carparelli@cisita.parma.it

www.cisita.parma.it

10. PARCHEGGIO GRATUITO

Le Aziende Associate possono accedere alla sede Cisita utilizzando gratuitamente il Parcheggio Goito (Via Goito) ubicato a circa 150 metri.

Modalità:

- 1) Parcheggiare l'auto al Parcheggio Goito e ritirare il ticket
- 2) Consegnare il ticket al coordinatore del corso per l'annullamento e conservarlo fino al momento del ritiro dell'auto
- 3) Prima del ritiro dell'auto, inserire il ticket nelle apposite casse automatiche poste all'ingresso del Parcheggio Goito (non verrà richiesto alcun importo)

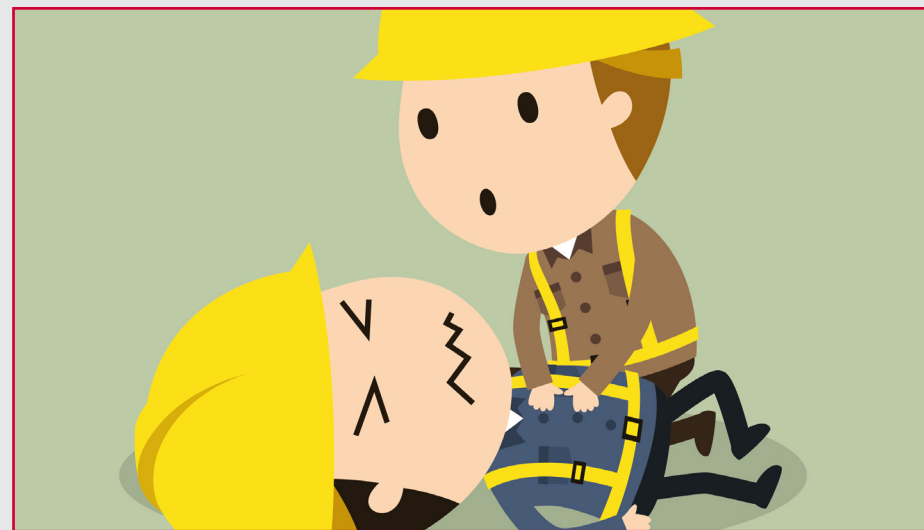



Cisita Parma scarl

Borgo Girolamo Cantelli, 5 - 43121 Parma

Tel. 0521/226500 - fax 0521/226501

www.cisita.parma.it

cisita@cisita.parma.it



ORARI DI APERTURA

9.00 - 13.00 e 14.00 - 18.00

dal lunedì al venerdì

SEGUICI SU:



Salute e Sicurezza sul Lavoro